PLOUVORN INFOS

n° 376 janvier 2024

VŒUX DU MAIRE

Bonjour à toutes et à tous,

Ce bulletin de janvier est l'occasion de vous souhaiter avec force et enthousiasme une très belle année 2024.

La tempête CIARAN a bouleversé le quotidien de tous les plouvornéens et je tiens à remercier chaleureusement tous les acteurs qui se sont mobilisés.
Nos bâtiments communaux n'ont pas subi de gros dégâts en comparaison à nos voisins proches (Mespaul principalement), par contre, le plan d'eau n'a pas été épargné.
Un grand merci à ENEDIS qui ne s'est pas ménagé pour remettre de l'électricité dans tous les foyers et élevages après de longs jours d'attente pour certains. Quelques lignes téléphoniques ont été rétablies avec un délai plus important.

Dans le contexte mondial, 2023 a été une année bousculée par deux guerres proches de chez nous, l'Ukraine et le Moyen Orient où l'on ne voit pas d'issue proche … Cette situation a entrainé une flambée des cours de l'énergie avec une inflation réelle plus proche des 10% que des 5 %. Dans notre région où les salaires sont relativement bas l'impact économique devient alarmant.

Croyons à notre avenir pour nos enfants et petits-enfants. Comme le dit l'adage : « après la pluie, vient le beau temps ». Il faut y croire. Les tarifs de l'énergie semblent revenir à la normale tout en étant bien plus élevés qu'avant la crise. L 'ensemble des matériaux de construction ont malheureusement flambé.

Et PLOUVORN dans ce contexte ?
2023 a permis de clore nos deux chantiers principaux qu'étaient l'aménagement du cœur du bourg avec la halle ainsi que la reprise partielle de la mairie.
De l'avis de tous les Plouvornéens, l'aménagement du bourg est une belle réussite. Nous avons déjà eu l'occasion de retrouver lors des terrasses en fête en septembre et de la mise en lumière du bourg en décembre la population, fortement mobilisée, sur cette nouvelle place du bourg.
La commercialisation de la fibre sur la phase 2 vient de débuter. Espérons que les habitations et les entreprises qui sont dans cette phase gagnent un temps important dans leurs échanges numériques.

Nos réflexions et travaux pour 2024
Au niveau des chantiers projetés
Notre projet de **restauration scolaire** avance en étroite collaboration avec les responsables de l'école. Ce chantier devrait débuter aux prochaines vacances d'été, pour une durée d'un an. A noter qu'il est envisagé d'installer des panneaux photovoltaïques sur la toiture exposée au Sud avec un souhait d'utiliser l'énergie sur la commune.
Fin Août, nous avons obtenus le permis d'aménager du futur lotissement KERRIOU (terrain de 7,4 ha).
Le choix des entreprises va se faire via les appels d'offres dans les semaines à venir. Trois tranches sont programmées pour un total de 140 logements dont 15 places de « béguinage » pour les personnes valides souhaitant se rapprocher du cœur du bourg.
La reprise des réseaux fluides souterrains (eaux usées, eaux pluviales et eau potable) dans la rue Capitaine de Menou, rue allant des Ets Guillerm vers la route départementale, est programmée en amont de la réfection totale de la chaussée et de la création d'un chemin vélo-piétons. Cette voie est très sollicitée par les camions et tracteurs.
Un réaménagement partiel du terrain de loisirs du plan d'eau est en réflexion, en étroite collaboration avec le Conseil Municipal des Jeunes (CMJ).
Les installations des éclairages en LED se poursuivent également dans les rues, les salles sportives ainsi que le terrain de foot.

Plusieurs réflexions sont en cours pour des travaux 2025/2026 :
La construction d'un nouveau boulodrome à la place de l'existant devenu obsolète avec installation de panneaux photovoltaïques devrait être la priorité en 2025.
En relation avec l'Architecte des Bâtiments de France (ABF), des études sont en cours sur l'état de la chapelle de LAMBADER.
Sans oublier le projet de la bibliothèque-médiathèque dans la demeure DEVILLE et l'espace Jacques de MENOU que nous avons du reporter pour des raisons budgétaires.

Un grand MERCI aux équipes techniques et administratives qui travaillent quotidiennement pour le bien être des Plouvornéens au sein de la Mairie et de l'EHPAD.

Depuis plusieurs mois avec les directeurs et élus des autres EHPAD bretons, Fanny MORLET (Directrice) et moi-même, sommes mobilisés pour que la résidence Saint-Roch puisse trouver un équilibre financier pérenne en relation avec le Département, l'ARS et les services de l'Etat.

En conclusion après une année « compliquée », cette nouvelle année sera celle des défis à relever tous ensemble et notamment avec les agriculteurs, les chefs d'entreprises, les commerçants et artisans de PLOUVORN.

Un grand MERCI aux membres de l'équipe municipale pour leur implication dans les différentes commissions et principalement les adjoints et délégués pour leur engagement et le temps consacré à notre belle commune.

Une pensée particulière pour la famille et les amis de Jean-Claude MARC, qui nous a quitté soudainement le 12 décembre dernier. Jean-Claude a marqué la commune par son engagement, son dévouement, et sa proximité avec les Plouvornéens.

Tous nos vœux de bonheur et de réussite pour 2024 !

Bonne Année et Bonne Santé
Bloavez mad

Gilbert MIOSSEC
Maire de Plouvorn

COMMÉMORATION DU 11 NOVEMBRE

Le samedi 11 novembre, la commémoration de la fin de la première guerre mondiale a rassemblé plusieurs personnes dont des anciens combattants, des élus, et le Conseil Municipal des Jeunes. Une gerbe de fleurs a été déposée près du monument aux morts. Un moment important de devoir de mémoire !

REPAS DES AÎNÉS DU CCAS

Le 17 novembre dernier a eu lieu le traditionnel repas des aînés, organisé par le CCAS. 134 convives, parmi lesquels 2 nouvelles septuagénaires, se sont réunis pour un moment agréable autour d'un repas servi par les bénévoles.

Les septuagénaires, N.CRENN et G.MIOSSEC

Les Bénévoles

MISE EN LUMIÈRES DU CENTRE BOURG

Vendredi 1er décembre a eu lieu au centre bourg, une soirée dédiée à la mise en lumière de la place de la mairie et du parvis de l'Eglise Saint-Pierre.

Les plouvornéens ont été conviés par la municipalité, autour de vin et chocolat chauds, à admirer les nouvelles décorations mises en place, en LED basse consommation, au son de la fanfare Pattes à Caisse et avec la venue très attendue du Père Noël.

L'éclairage de l'ensemble s'est fait à 20h par les enfants du Conseil Municipal des Jeunes et M. le Maire.

Les familles ont répondu présentes pour ce bel évènement qui sera très probablement renouvelé l'an prochain.

CO-VOITURAGE

Sur le territoire du Pays de Morlaix, une expérimentation débute pour proposer des lignes de covoiturage.
A mi-chemin entre le covoiturage et le bus, ses arrêts fixes sont proposés où les passagers se rendent et où les conducteurs les récupèrent. Vous pouvez vous inscrire sur la plateforme : https://illicov.fr/ligne/pays-de-morlaix/
Des lignes ont été pré-identifiées en fonction des flux observés. Si votre itinéraire est différent, signalez-le à la plateforme.

COLLECTE SOLIDAIRE DU CMJ

Les membres du Conseil Municipal des Jeunes ont organisé une collecte solidaire de Noël destinée aux familles du secteur qui sont aidées par le Secours Populaire de Landivisiau et Plouvorn. En effet, 200 familles dont 100 enfants de moins de 12 ans reçoivent des colis alimentaires. Elles n'ont que 5 € par jour et par personne pour vivre, une fois toutes les dépenses obligatoires payées. Les élèves de l'école N.D. de Lambader y ont participé et ont récolté une centaine de conserves. Une collecte élargie à tous les plouvornéens s'est déroulée en mairie le samedi 2 décembre. Les jeunes du CMJ ont été heureux de réceptionner les dons de produits alimentaires et d'hygiène, de jeux, jouets et de livres particulièrement nombreux. Ils vont apporter à ces familles dans le besoin un peu de chaleur et de réconfort et répandre la magie de Noël. Une belle action de solidarité à souligner et un grand merci à la générosité de tous les donateurs.

HOMMAGE A JEAN-CLAUDE MARC

Jean-Claude MARC nous a quitté le 12 décembre dernier. Elu en 1971 conseiller municipal à l'âge de 29 ans, il sera nommé adjoint au maire en 1977 par Jacques de Menou. Durant 3 mandats, de 1977 à 1995, il aura en charge la voirie et l'aménagement rural. De 1995 à 2008, il sera adjoint aux finances.
Jean-Claude MARC a également représenté la commune dans différentes organisations extérieures : syndicat de l'Horn, syndicat d'électrification, vice-président du SCOT-PLH, élu à la Communauté de Communes depuis 1994.
En 2008, il est élu Maire de la commune et Président du CCAS prenant la suite de Jacques de Menou, avec qui il aura travaillé en étroite collaboration de nombreuses années.
En dehors de son engagement et de ses responsabilités d'élu au sein de la commune, Jean-Claude était agriculteur et a également assuré différents mandats professionnels : Président du syndicat local des exploitants agricoles qui à l'époque comptait 200 adhérents, délégué à la Coop Even de Ploudaniel, Président de la Caisse Locale du Crédit Agricole de Plouzévédé, administrateur à la Caisse Régionale du Crédit Agricole. Il a également participé à la commission de travaux et au démarrage de la SICA où il s'est révélé être l'un des collaborateurs d'Alexis Gourvennec.
En 2014, Jean-Claude prendra la décision de ne pas se présenter aux élections municipales. Sur la demande de son successeur, François PALUT, Jean-Claude MARC sera nommé en mai 2014 par Monsieur le Préfet, **Maire Honoraire de Plouvorn**. Il était également depuis 2014 membre du CCAS et se faisait une joie de participer chaque année au repas des aînés dont le dernier le 17 novembre 2023.
Kenavo et Merci Jean-Claude.

EHPAD EN RÉSISTANCE

Le jeudi 30 novembre à Rennes, a eu lieu une mobilisation régionale pour défendre les EHPAD, avec une remise de clés symboliques auprès du Préfet de Région. Avec l'espoir que la future loi sur le Grand Âge annoncée à plusieurs reprises par le gouvernement voit le jour en 2024.

Dans l'immédiat, ce sont nos EHPAD qui n'arrivent plus à équilibrer leur budget. Plusieurs établissements, dont la Résidence Saint-Roch, ont missionné un cabinet d'avocats pour tenter de peser sur l'Etat et ainsi défendre les intérêts des résidents, et des agents des EHPAD.

FIBRE OPTIQUE

Orange souhaite informer la population sur les avantages et usages de la fibre ainsi que sur l'installation de la fibre chez le particulier.
Objectif : tester les éligibilités fibre des habitants et discussions techniques sur le raccordement (ce qu'ils doivent faire, trouver leur regard, etc…) mais aussi répondre aux questions suite à des démarchages.
Fonctionnement : M. COYEAUD pourra programmer un rdv avec un technicien pour éviter des déplacements en boutique ou par le service client.
Lieu : bureau au rez-de-chaussée de la maison du Guéven.
Date : **lundi 15, mardi 16 et mercredi 17 janvier** de 10h à 18h sans rendez-vous - Contact : Jean-Marc COYEAUD - 06 80 21 96 60 - jeanmarc.coyeaud@orange.com

SECOURS POPULAIRE : DATES DES BRADERIES ET VENTES SOLIDAIRES

Mercredi 10 janvier de 14h à 16h30 et **samedi 13 janvier** de 10h à 16h30 en continu.
Secours Populaire de Landivisau : 11 rue Ferdinand de Lesseps. Tél : 09 67 17 05 72.

INVITATION AUX VŒUX DU MAIRE

Les vœux du maire auront lieu le :
vendredi 12 janvier

à 19h00 à l'Espace Culturel du Plan d'eau.
Toute la population plouvornéenne y est conviée.

THÉÂTRE

Dimanche 28 janvier à 15h à l'Espace Culturel du Plan d'Eau.

« J'aime beaucoup ce que vous faites »

Comment une fausse manipulation avec un téléphone portable vous fait découvrir ce que vos meilleurs amis pensent de vous en réalité.
Et ceci, juste avant leur arrivée pour un week-end, finalement pas comme les autres, dans votre maison de campagne.

Une comédie de Carole GREEP, mise en scène Antoine FONDRIER Cie Bons jours ensemble.

Billets en vente chez Lydie au Café du Centre, et sur le site :
www.animations-plouvorn.com ou sur place le jour du spectacle.

Tarif plein 8 euros - réduit 5 euros / infos et réservations 06 74 01 54 70.

ECOLE N.D. DE LAMBADER : SAVE THE DATE

Les élèves de CM2 de l'école et l'association des parents d'élèves vous convient à leurs prochains évènements :

- **Samedi 3 février** : c'est le grand retour de la soirée crêpes, elle aura lieu à l'espace Jacques de Menou à partir de 19h.
- **Dimanche 31 mars** : loto, animé par Rachel. Il aura lieu à la salle de tennis de Plouvorn, à partir de 13h30 (ouverture des portes à 10h30).

Ces deux opérations sont organisées pour aider nos élèves de CM2 à financer leur voyage à Paris en avril.
Ils vous attendent nombreux !

URBANISME

Demandes préalables non opposées :

04/10 : LE GALL Dominique - 502 Kerziolou - Abris de jardin.

12/10 : GOURIOU Aurélie - 6 rue de Lambader - Terrasse surélevée et porte fenêtre.

13/10 : VAUGIRARD Nicolas - 12 rue des Ajoncs d'or - Serre.

25/10 : MEVEL Florian - 8 rue Xavier Grall - Fenêtre de toit.

SALUDEN Mathieu - 166 rue des Oliviers - Abris/carport.

COLLECTE DÉCHETS

En raison du férié, la collecte des produits recyclables du 1er janvier aura lieu **vendredi 5 janvier**.
Merci de présenter vos conteneurs la veille au soir.

A LA MAISON DE L'ENFANCE

RELAIS PETITE ENFANCE :
Matinées d'éveil : **lundis 15 et 29 janvier**. Les permanences administratives du relais se font (sur rendez-vous) à la demande des familles ou des assistantes maternelles sur l'ensemble du territoire. 02 98 24 97 15

BULLE & PART'ÂGE (lieu d'accueil enfant-parent) : samedi 27 janvier de 10h à 12h.
Contact : 02 98 24 97 15

HALTE GARDERIE 1000 PATTES :
tous les mardis, jeudis et vendredis à Plouvorn, de 8h30 à 17h30.
Contact : 06 64 22 28 14 -ou-
02 98 68 42 41

ANIMATION CONTE avec Monique Castel, jeudi 18 janvier 10h15 -11h.
Pas d'animation conte en décembre.

PERMANENCE ACTION SOCIALE

Nadia CRENN, Adjointe à l'Action Sociale, vous recevra en mairie sur rendez-vous, le **samedi 27 janvier** de 10h à 12h.
02 98 61 32 40

PERMAMENCES MAISON DU GUÉVEN

ADMR DU HAUT LEON : les 1ers et 3èmes mardis du mois de 10h à 12h. Tél : 02.98.19.11.87.

ALDS : 1ers et 3èmes jeudis de 9h à 12h. Tél : 02 98 69 49 60 ou contact@alds.una29.fr

SECOURS POPULAIRE :
permanence le 3ème mercredi de chaque mois à 14h. 09 67 17 05 72.

CDAS (assistante sociale), sur RDV.
Contact : 02 98 68 11 46.

Agir ABCD PLUME NUMÉRIQUE : Aide dans la rédaction de vos courriers, permanence dernier lundi de chaque mois de 9h30 à 11h30.
Prendre RDV au 02 98 68 67 60.

MISSION LOCALE : permanences le vendredi matin tous les 15 jours, sur RDV uniquement au 02 98 15 15 50.

LES VOIES D'HÉMÉRA : centre d'écoute et de soutien psychologique : entretiens les mardis sur rdv au 07 80 47 43 30.

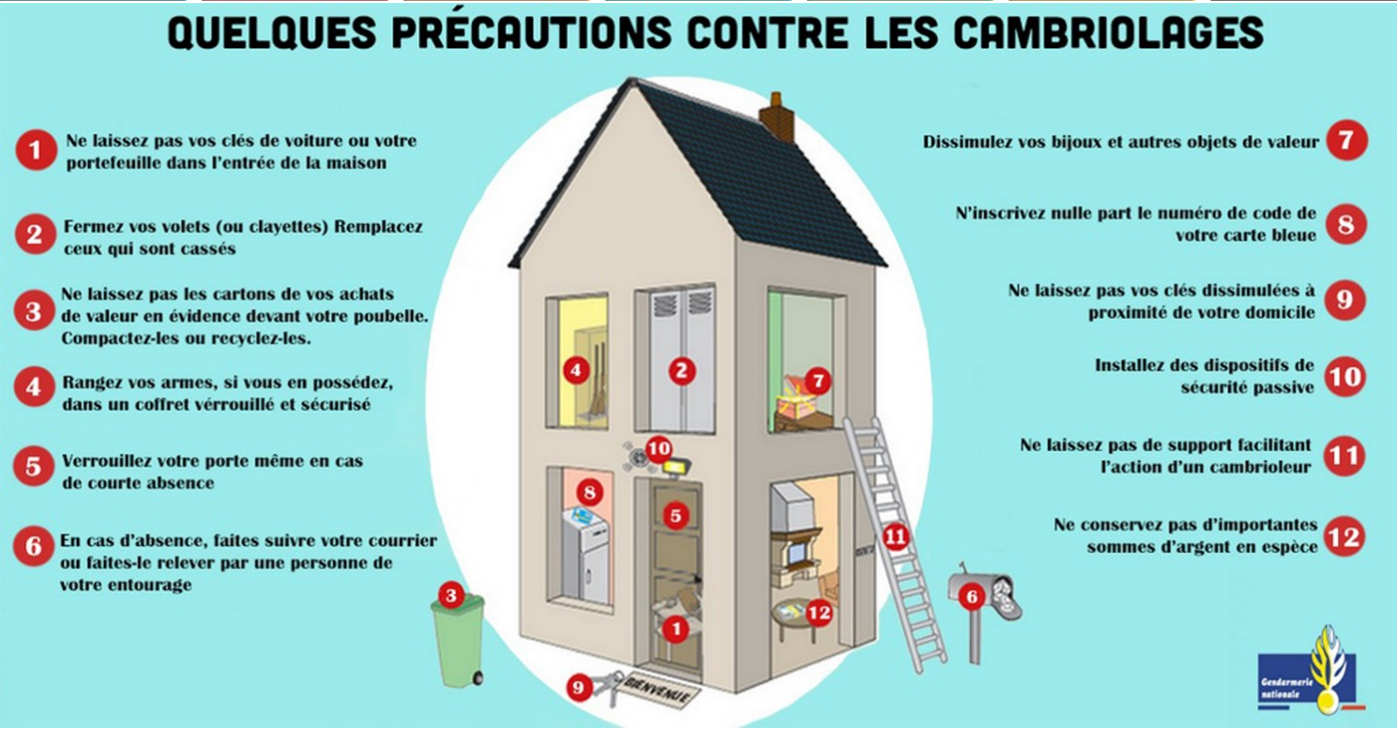

ÉTAT CIVIL

DÉCÈS :

Henri, Yves, Marie HIRRIEN
09 décembre - 81 ans

Anne, Marie, Françoise QUIVIGER née CAROFF
09 décembre, 100 ans

Jean-Claude MARC
12 décembre, 81 ans

PLOUVORN INFOS VERSION NUMÉRIQUE

Vous souhaitez recevoir le Plouvorn infos par mail ?
Contactez l'adresse suivante : *plouvorninfos@gmail.com*

SAINT-VALENTIN : UN CADEAU ORIGINAL !

Plouvornéens, la Saint-Valentin approche... L'équipe chargée de la communication vous propose de prendre votre plus belle plume pour déclarer votre amour sur le panneau lumineux de la commune !

Vous avez **jusqu'au 10 février** pour nous envoyer votre déclaration (maximum 35 mots) à l'adresse suivante : *henaff.mairie@gmail.com* ou directement en mairie.

Nous sélectionnerons les plus belles déclarations pour les afficher sur le panneau lumineux durant la journée du 14 février 2024.

NUMEROS UTILES : DÉCLARER UN INCIDENT :

Sur une ligne téléphonique : 3900

Sur une ligne électrique (Enedis Finistère) : 09 726 750 29

A Eau du Ponant (eau et assainissement) : 02 29 00 78 78
contact.usagers@eauduponant.fr

Sur le réseau gaz (Urgences Sécurité GAZ) : 0800 47 33 33

Horaires d'hiver de la déchetterie de Plougourvest :

Lundi / Vendredi / Samedi : 9h-12h / 13h30-18h.
Mardi / Mercredi : 13h30-18h.

Horaires de la mairie :

Lundi / mardi / jeudi / vendredi : 9h - 12h / 13h30 - 17h

Mercredi / samedi : 9h - 12h

Mairie
www.plouvorn.com
Rue du Gueven, 29420 PLOUVORN
Tél. 02.98.61.32.40
Fax. 02.98.61.37.87
E-Mail :
commune-de-plouvorn@wanadoo.fr

LES ELUS SONT A VOTRE ECOUTE

En cas d'interrogation ou de problème, n'hésitez pas à nous contacter de préférence par mail :
commune-de-plouvorn@wanadoo.fr

Articles Plouvorn Infos
à transmettre par mail à la Mairie pour le 10 du mois précédent.

TRIBUNE DE LA LISTE "PLOUVORN AUTREMENT"

2023, nous avons constaté des **aspects positifs** dans la communication envers les élus via la transmission des comptes-rendus, la création de commissions élargies, la mise en place de réunions informelles intégrant les élus de l'opposition, la réception du document de préparation avant Conseil Municipal (encore aléatoire) ...
Malheureusement, la commune continue d'être dirigée par un groupe restreint d'élus, situation désolante, surtout lorsque cela concerne des projets onéreux et engageant sur le long terme.

2024, **nous vous souhaitons, ainsi qu'à vos proches, une excellente Année** : qu'elle rime avec Bonheur, Santé et Prospérité. Nous souhaitons que de nouveaux projets se concrétisent, que Plouvorn puisse offrir des services de qualité à la population, tout cela, sans mettre en péril la situation financière de la commune.

Espérant que la Municipalité prendra de bonnes résolutions en matière de démocratie locale, nous restons, comme depuis le début de notre mandat, à l'écoute de vos besoins et de vos propositions.

Vos élus « Plouvorn Autrement Pour Tous » : Ingrid Oehler, Morgane Kermoal, Philippe Bras, Philippe Guillerm, David Grall.